CIDADE DE RIO BRILHANTE - MS
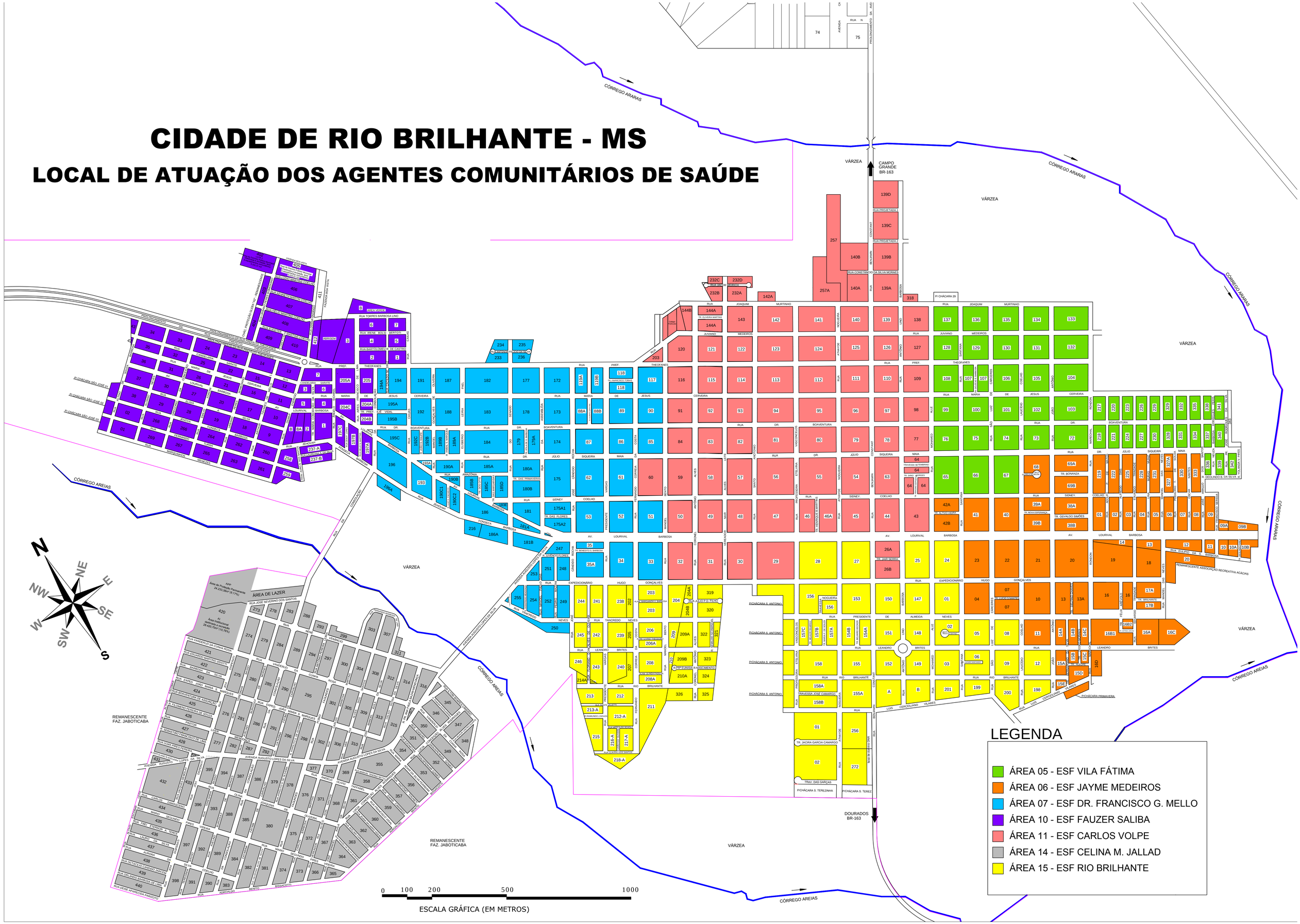
LOCAL DE ATUAÇÃO DOS AGENTES COMUNITÁRIOS DE SAÚDE